

DRENAJE

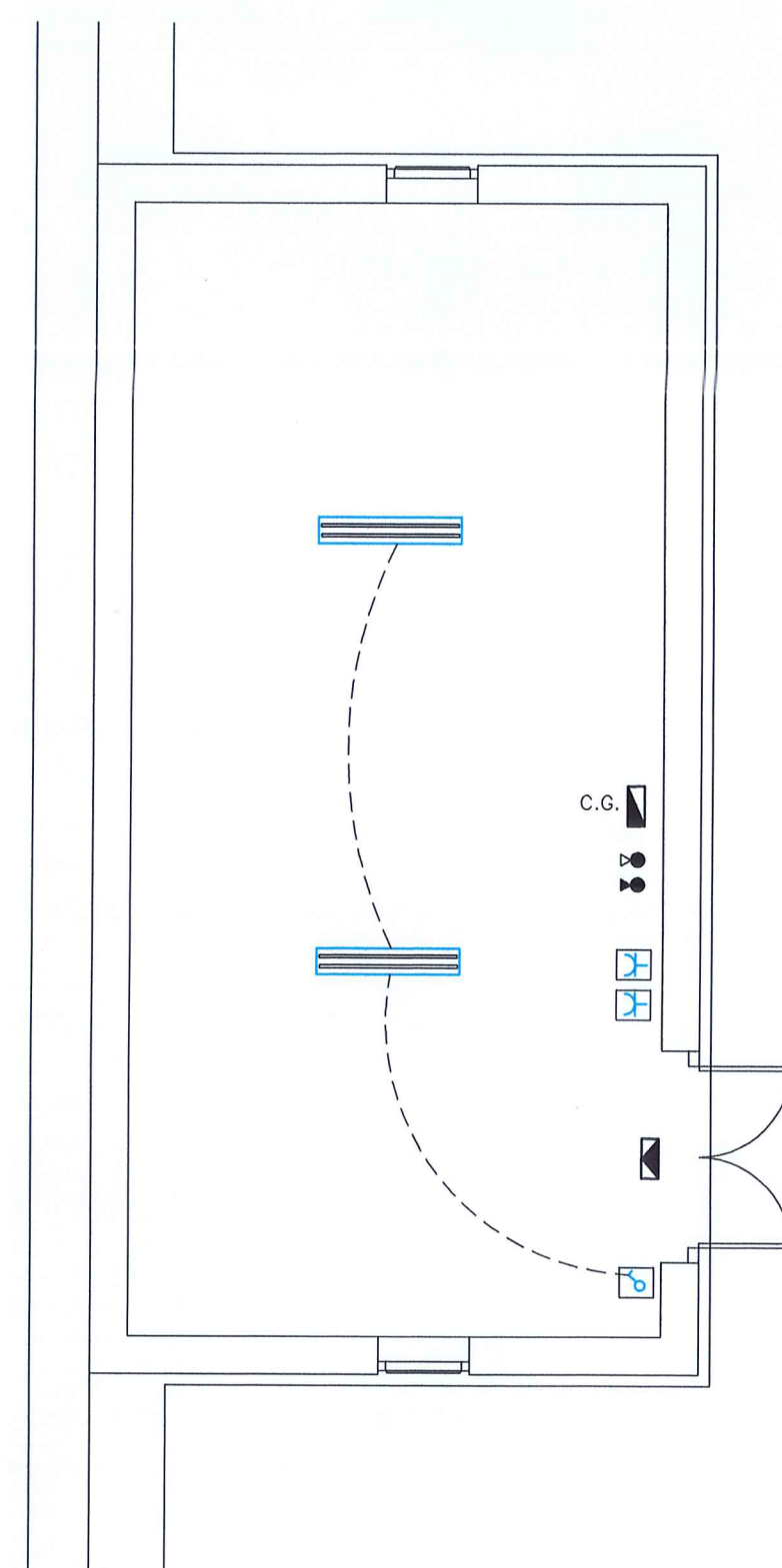
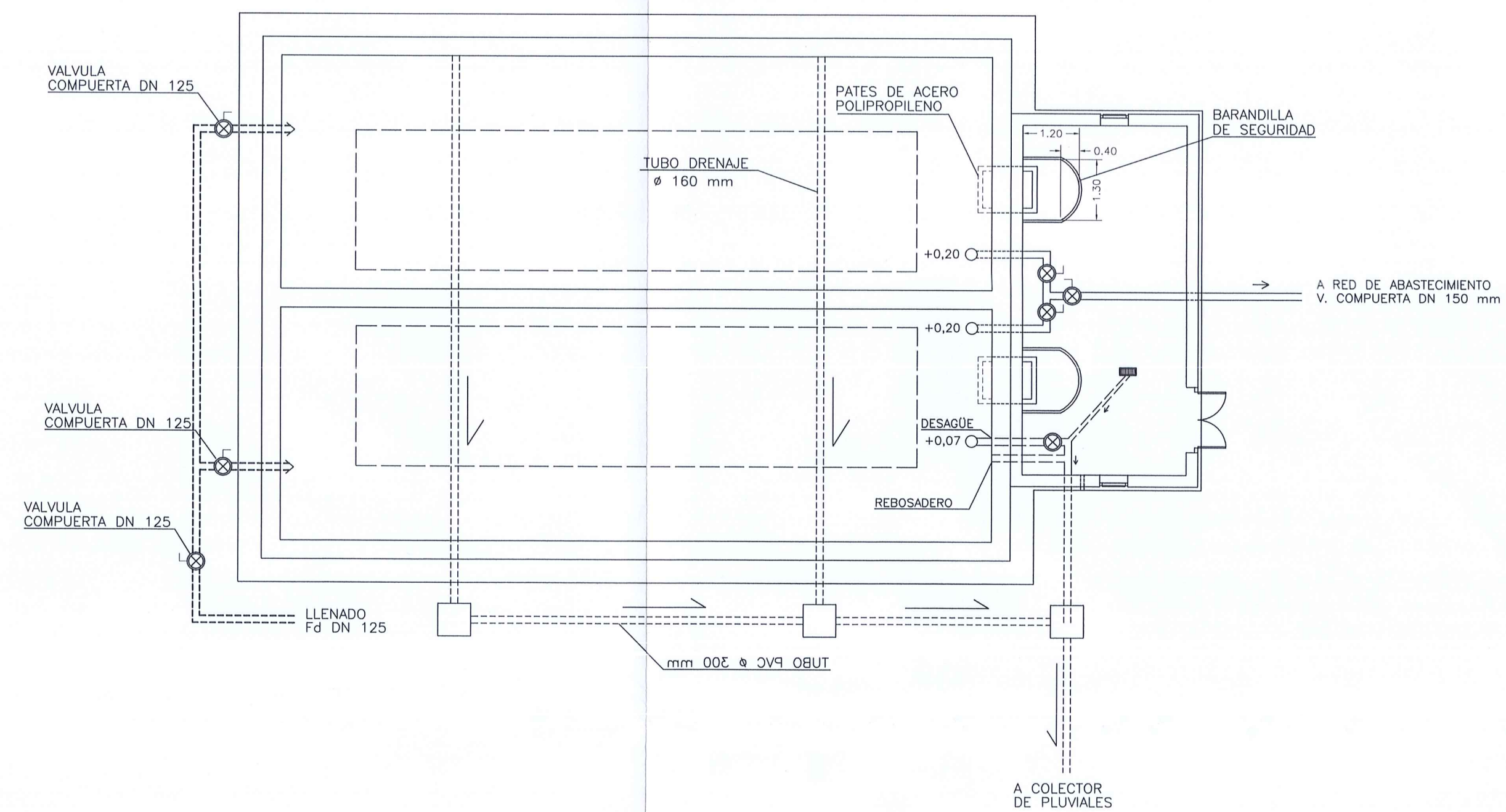
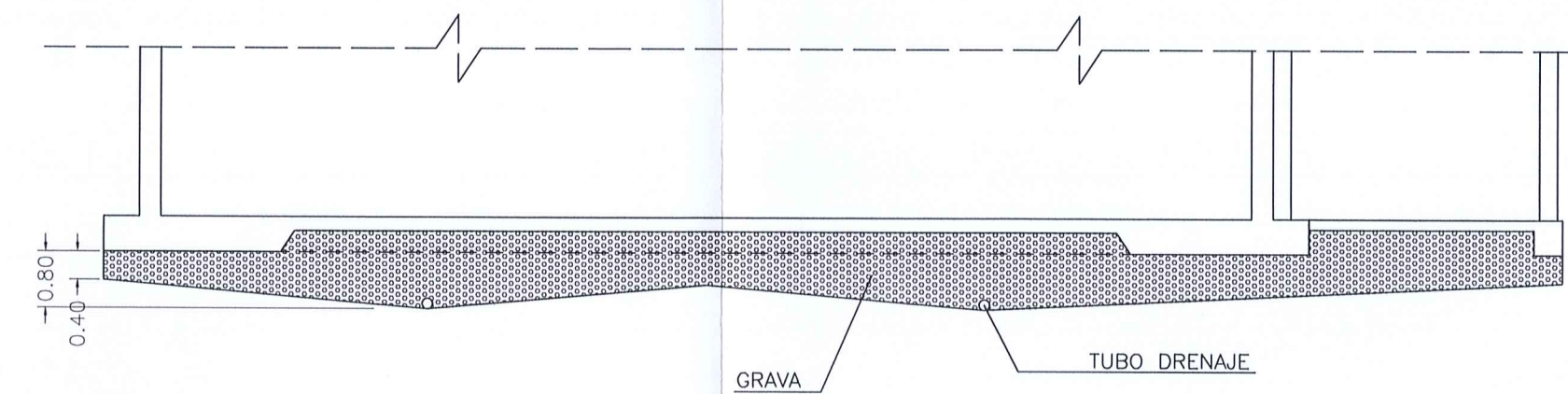

DETALLE CASETA VALVULAS
ESCALA 1/50

LEYENDA

- EXTINTOR POLVO POLIVALENTE
6Kg EF. 21A-113B
- EXTINTOR CO2 5Kg EF. 34B-C
- LUZ DE EMERGENCIA
- CUADRO ELECTRICO
- PANTALLA FLUORESCENTE
- ESTANCA 2x40W
- INTERRUPTOR
- TOMA DE CORRIENTE 220V, 16A
- MECANISMO ESTANCO

VISTA FRONTAL

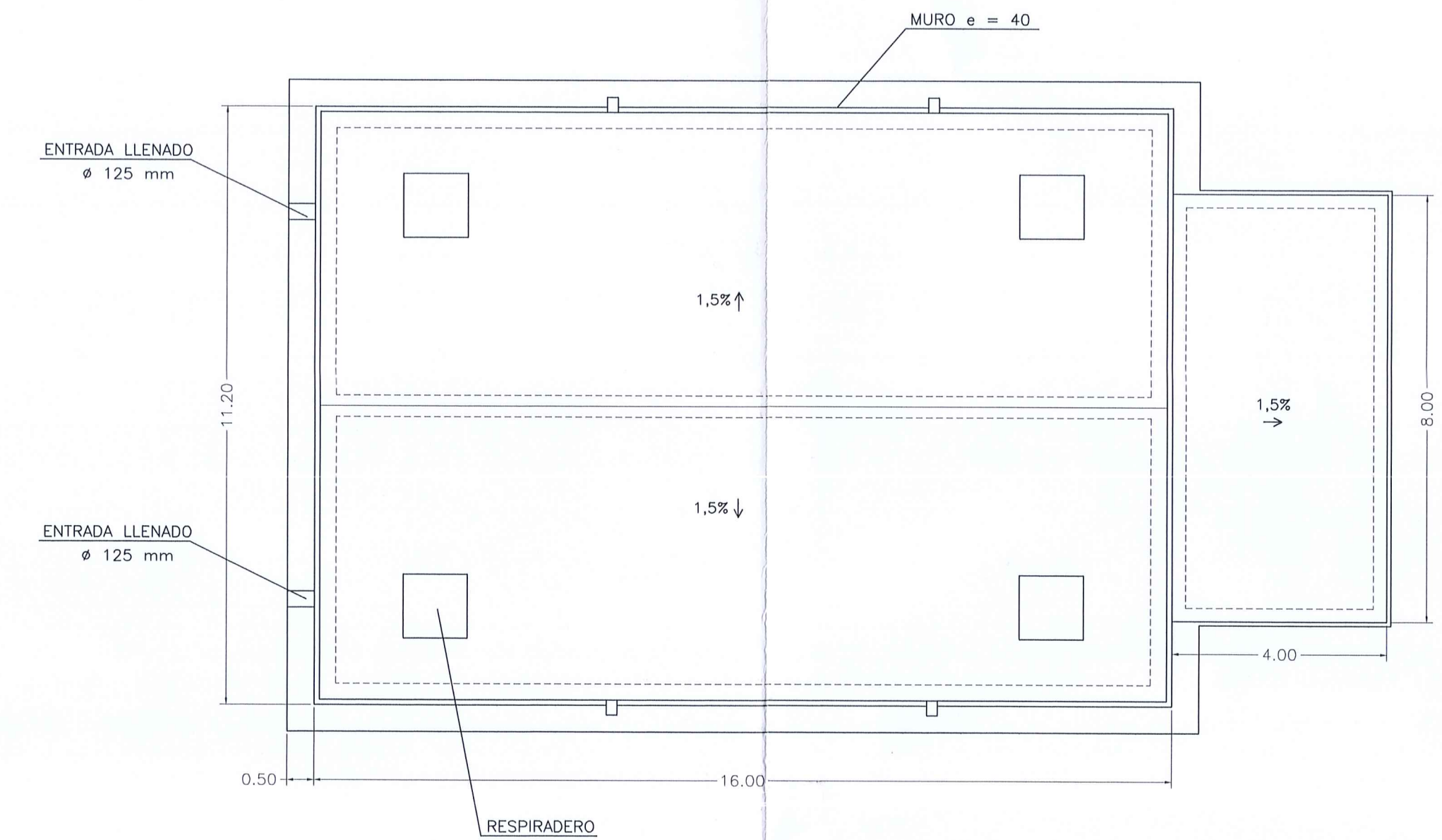
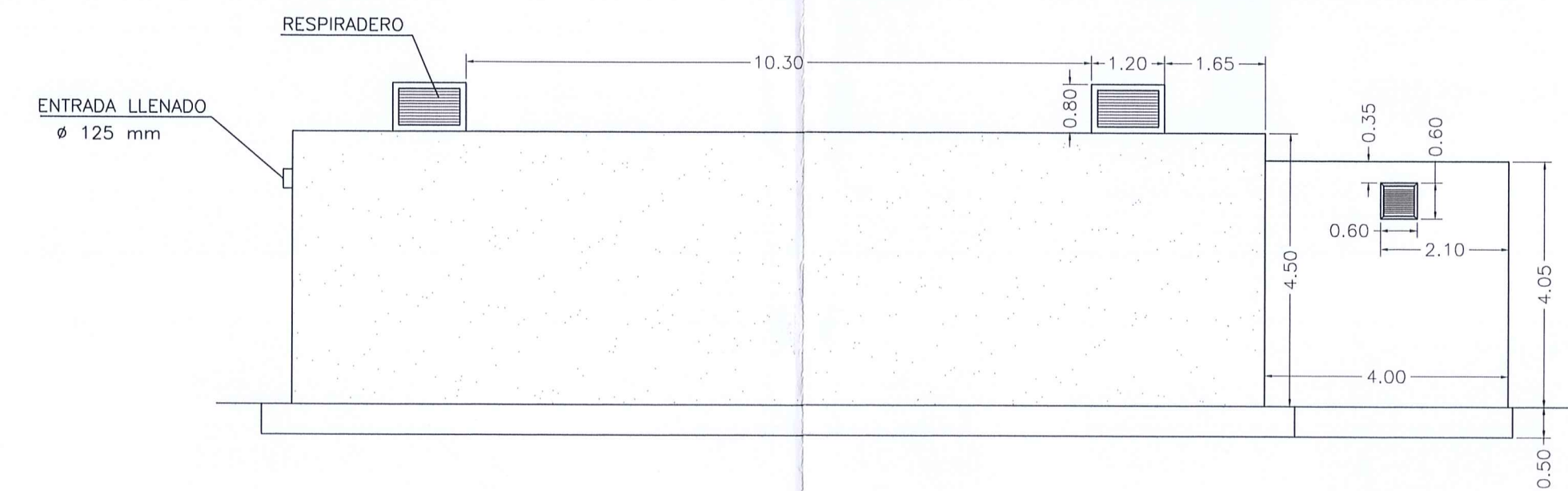

Delegación: ANDALUCÍA
Col.: FRANCISCO MORENO JIMENEZ
PRIV. URB. UNIDAD EJECUCION C-17 DE MIJAS (MALAGA)
Vis. 3951/02
9 de Noviembre de 2002
Prepto: 207.400,00
Nº Cat: 1594
PLANOS

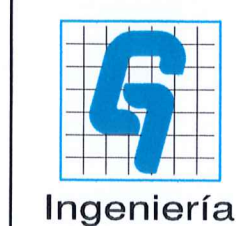

C/ Margarita, 65
local 2, bloque 3
29649 Mijas-Costa
MALAGA
Tf: 952 58 23 23
g7ingenieria@g7ingenieria.com

PROYECTO DE URBANIZACION DE LA UNIDAD DE EJECUCION C-17 DE MIJAS (MALAGA)

PETICIONARIO: APEX 2000 S.A.U.

PLANO DE:	REF	021102
PLANTA DEPOSITO DE ABASTECIMIENTO	FECHA	NOV 2002
Francisco Moreno Jiménez	ESCALA:	1/100
SUST.		
Ingeniero Industrial	PLANO Nº	33